

UZMAR®



M/TUG ALSANCAK

M/TUG ALSANCAK

UZMAR®

GEMİ CİNSİ

Açık Deniz Römorkörü TS 2130 Type
(Terminal - Ship Assist - Coastal Towage - FiFi Tug)

İNŞA YILI / YERİ

1999 / Tuzla, İSTANBUL (UZMAR tarafından yapılmıştır)

IMO NO / ÇAĞRI İŞARETİ

9193056 / TC9487

GROS / NET TONAJI (GT / NT)

167,52 / 97,12

TAM BOYU / ENİ / DERİNLİĞİ

21,3 m / 7,8 m / 3,15 m

KLAS KURULUŞU

American Bureau of Shipping (ABS)

KLAS NOTASYONU

✠ A1, ✠ AMS

ÇEKME GÜCÜ

33 ton

PERVANE SİSTEMİ

2 x LIPS (Dutch) fixed pitch propellers in LIPS-Nautican high-lift nozzles
(kort nozul)

ANA MAKİNE TİPİ

2 x Caterpillar 3508 B Electronic @ 1600 rpm / ZF gear box

ANA MAKİNE GÜCÜ

2 x 1050 = 2100 Bhp

AZAMİ HIZI

12,5 knots

YANGIN POMPASI

365 m³/h

YANGIN MONİTÖRLERİ

3.000 lt

KÖPÜK (FOAM) KAPASİTESİ

-1 Adet Baş Manevra Irgatı

MANEVRA VE YEDEKLEME (TOWING) DONANIMI

-1 Adet Çekme Kancası (Towing Hook)



M/TUG ALSANCAK

PERFORMANS

MAKSİMUM SÜRAT : 12,50 knots
ÇEKME GÜCÜ : 33 ton

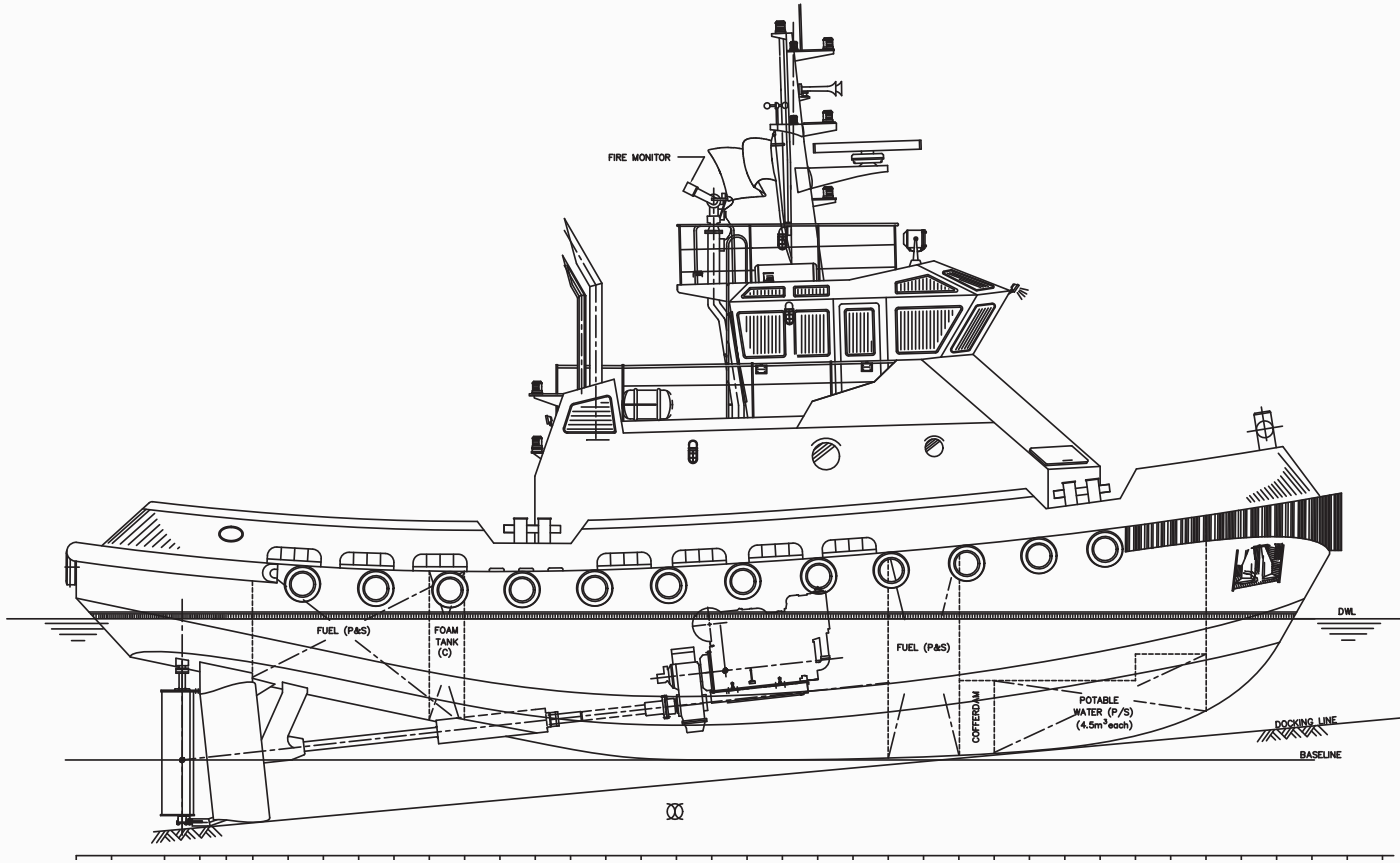

UZMAR®

